



راهنمای به روز رسانی مودم **Firmware**

DEL1202-T10B
Wireless N-Lite ADSL2+ 4-port Gateway



تاریخ تنظیم : اسفند ۱۳۹۲

شرکت مهندسی تدبیرپرداز دلسا

www.delsa.net

ورود به کنسول مودم و Upgrade کردن Firmware مودم

برای وارد شدن به کنسول مودم یک صفحه مرورگر (Internet Explorer یا Firefox یا ...) باز کرده و در قسمت Address Bar آن، 192.168.1.1 را وارد کنید.

در این مرحله برای وارد شدن به کنسول، در قسمت Username, Password admin را وارد کنید.

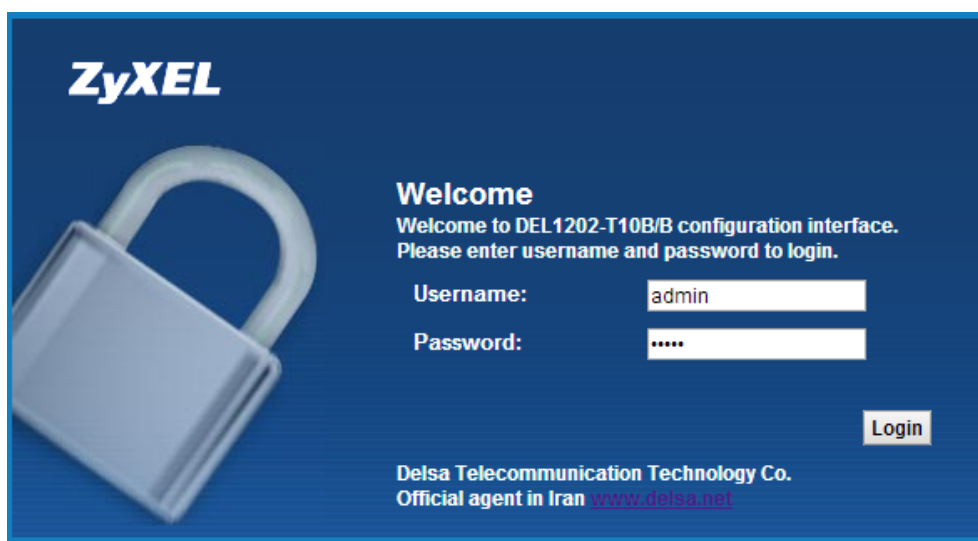

برای Upgrade کردن مودم از منوی سمت راست گزینه Maintenance انتخاب شده :

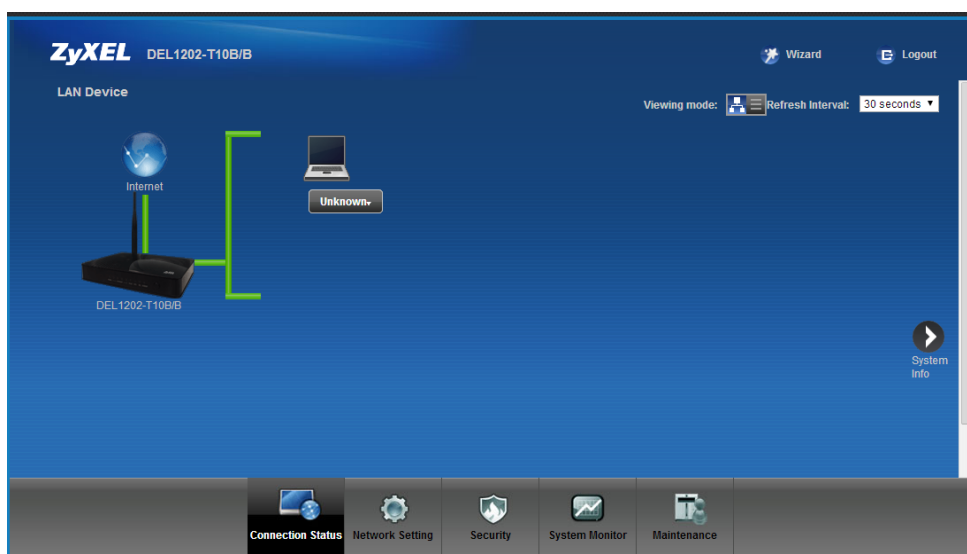

و گزینه Firmware Upgrade را انتخاب کنید.

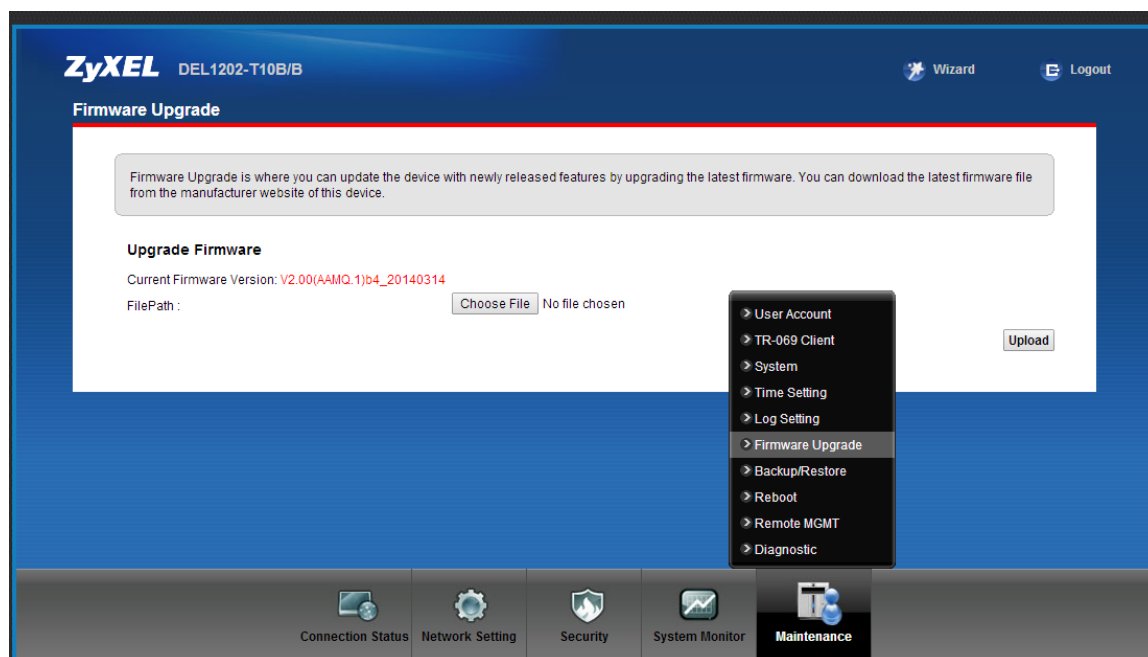

با انتخاب گزینه Firmware Upgrade صفحه‌ای برای شما باز خواهد شد.

در این صفحه با انتخاب Browse آدرس فایل Upgrade را وارد کرده و بر روی Upload کلیک کنید. بعد از انجام این کار مودم یک بار Reboot خواهد شد.